

(2020-05-06)

Orangeri.e.p.lan

(2020-04-27)

(2018-04-17)

XREF: 2016_6742_BUN-Kronhagen_3_24_sil.dwg millimeter (2020-04-27)

Etapp 6

(2020-05-14)

Modellfil Minivilla Golland_2020-04-17

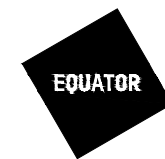
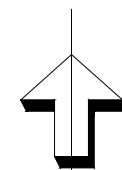
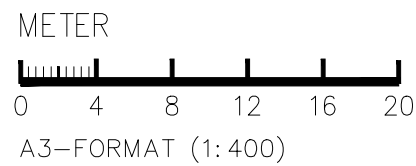

UPPDRAG NR 1696	RITAD AV: AL
HANDLÄGGARE AL	DATUM 2020-05-25
ANSVARIG YC	

BET	ANT	ÄNDRINGEN AVSER	SIGN	DATUM
BYGGLOVSHANDLING				
Norra Kustparken Fårösund Kronhagen 3:24				
Situationsplan				
Enbostadshus				
SKALA 1:400		RITNINGSNUMMER A-01-P00-02		REV.

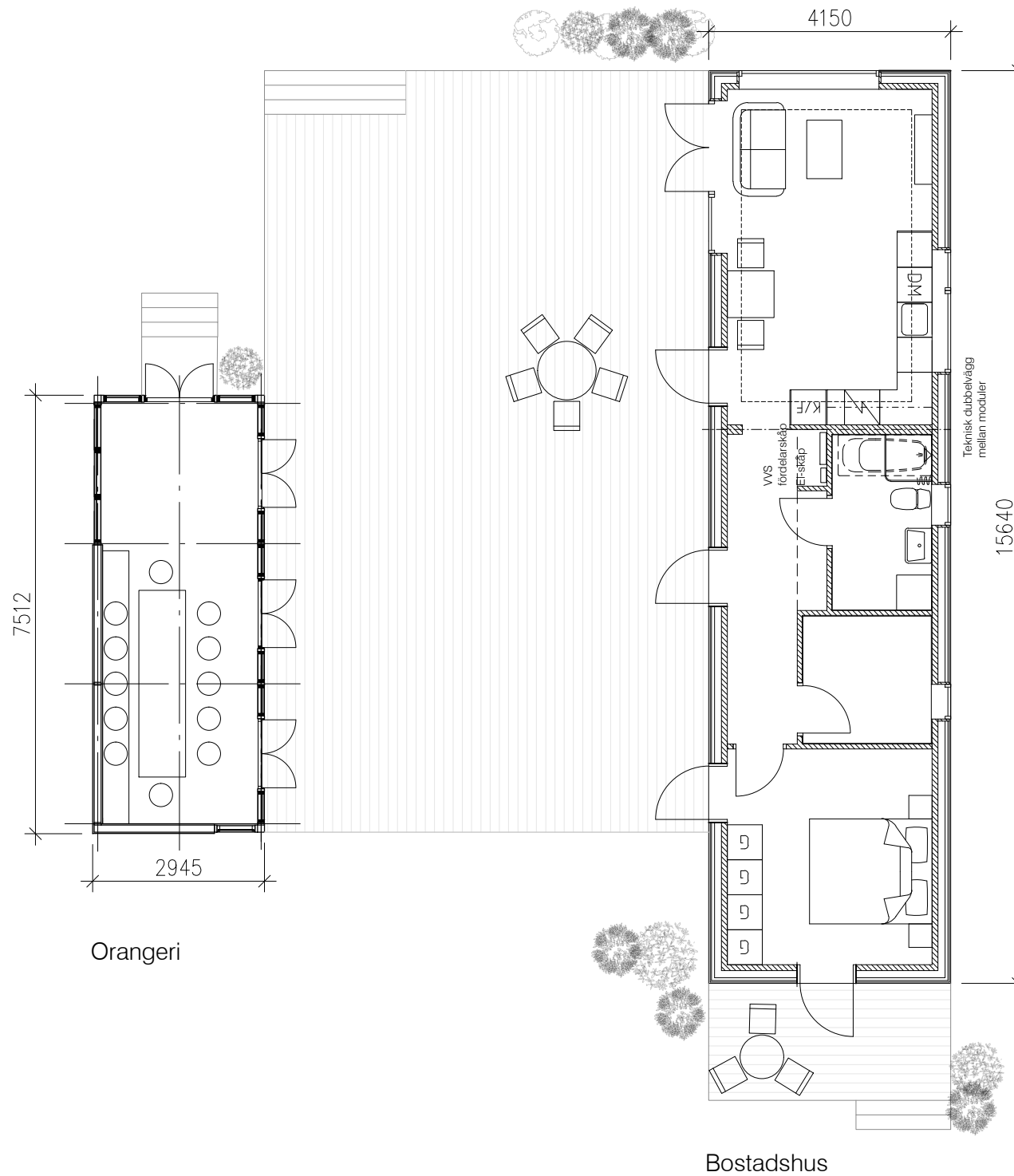

Plushöjder anges i förhållande till medelmarknivå vilket för denna fastighet beräknas till ca +4,9 m.

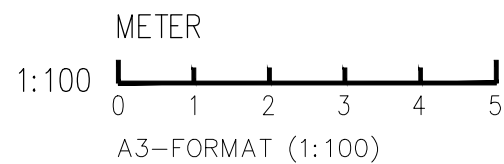

Hänvisning:
Sektioner, se ritning: A-40.2-01 och A-40.2-02

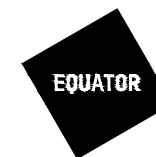

UPPDRAG NR 1696	RITAD AV: AL
HANDLÄGGARE AL	DATUM 2020-05-25
ANSVARIG YC	

BET	ANT	ÄNDRINGEN AVSER	SIGN	DATUM
BYGGLOVSHANDLING				
Norra Kustparken Fårösund Kronhagen 3:24				
Plan				
Enbostadshus och orangeri				
SKALA 1:100		RITNINGNUMMER A-40.1-01		REV.

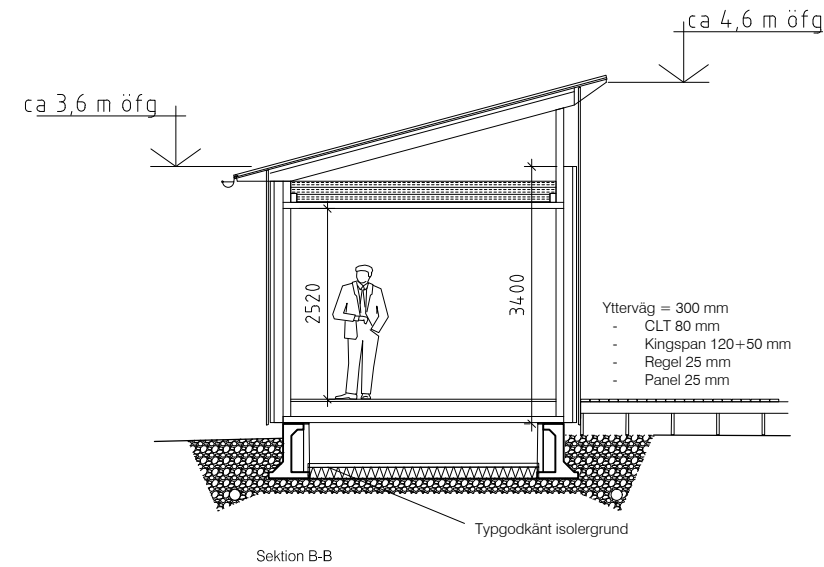
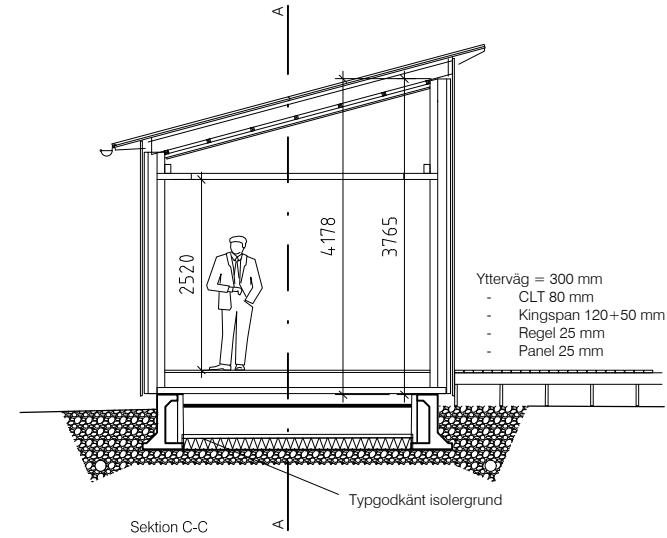
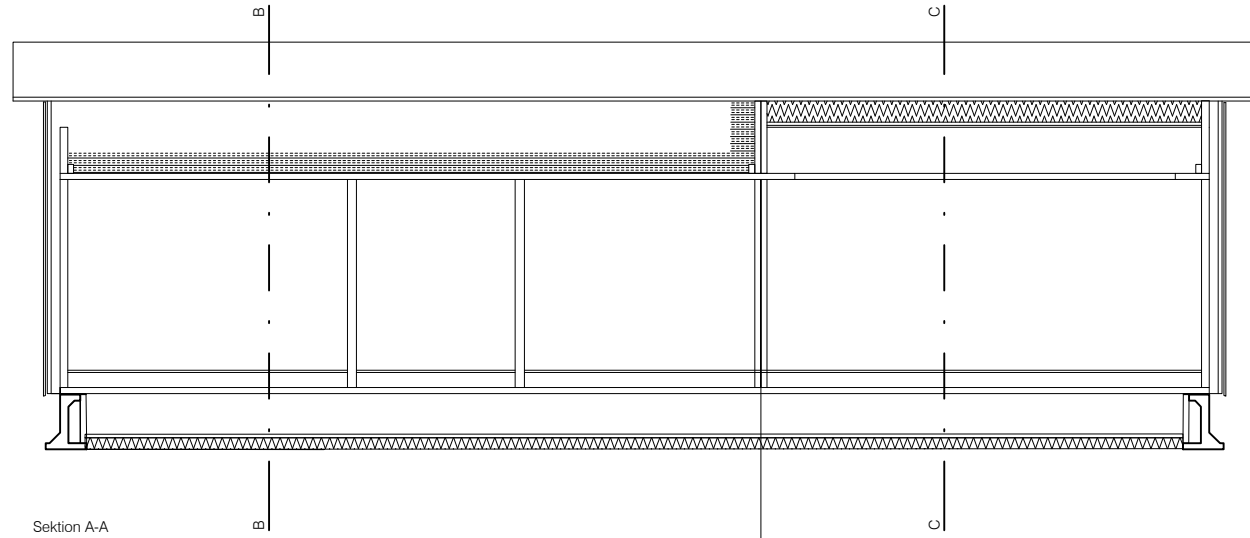

Plushöjder anges i förhållande till medelmarknivå vilket för denna fastighet beräknas till ca +4,9 m.

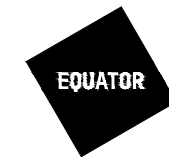
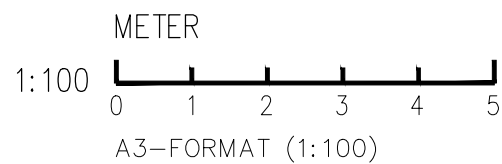

UPPDRAG NR 1696	RITAD AV: AL
HANDLÄGGARE AL	DATUM 2020-05-25
ANSVARIG YC	

BET	ANT	ÄNDRINGEN AVSER	SIGN	DATUM
BYGGLOVSHANDLING				
Norra Kustparken Fårösund Kronhagen 3:24				
Sektioner				
Enbostadshus				
SKALA 1:100	RITNINGNUMMER A-40.2-01			REV.

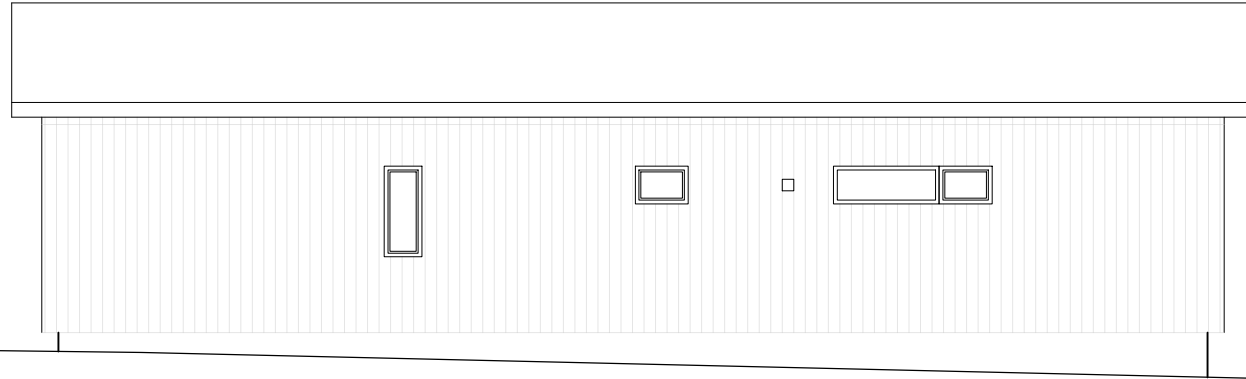

Fasad mot öster

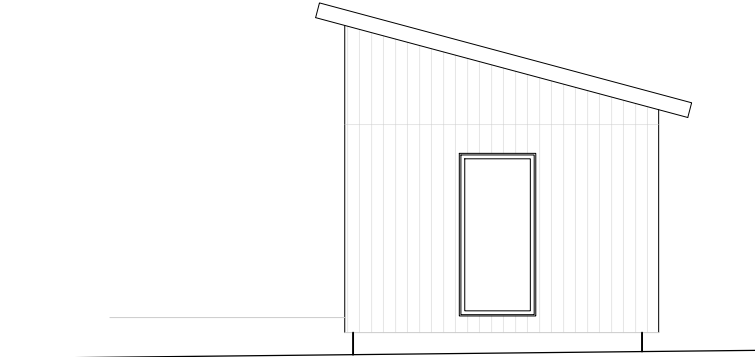

Fasad mot söder

ca 4,6 m öfg.

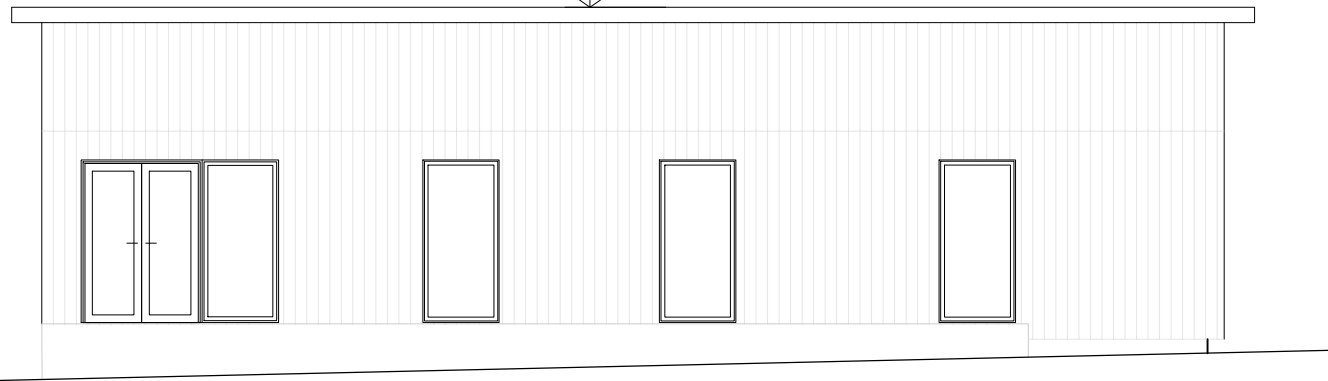

Fasad mot väster

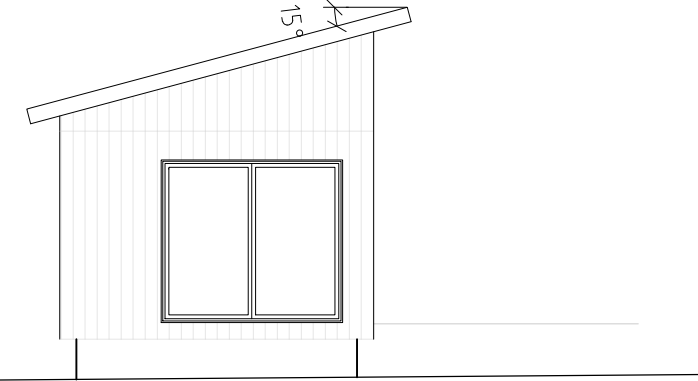

Fasad mot norr

Plushöjder anges i förhållande till medelmarknivå vilket för denna fastighet beräknas till ca +4,9 m.

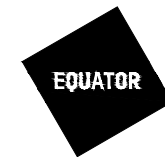
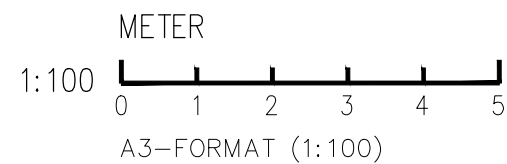

UPPDRAG NR 1696	RITAD AV: AL
HANDLÄGGARE AL	DATUM 2020-05-25
ANSVARIG YC	

BET	ANT	ÄNDRINGEN AVSER	SIGN	DATUM
BYGGLOVSHANDLING				
Norra Kustparken Fårösund Kronhagen 3:24				
Fasader				
Enbostadshus				
SKALA 1:100		RITNINGNUMMER A-40.3-01		REV.

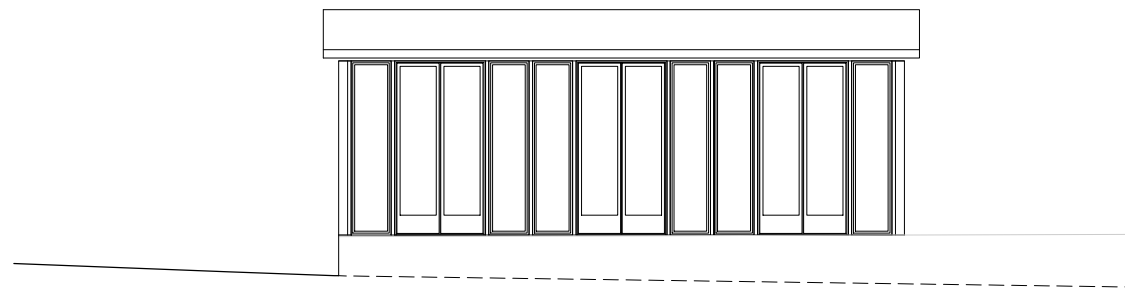

Fasad mot öster

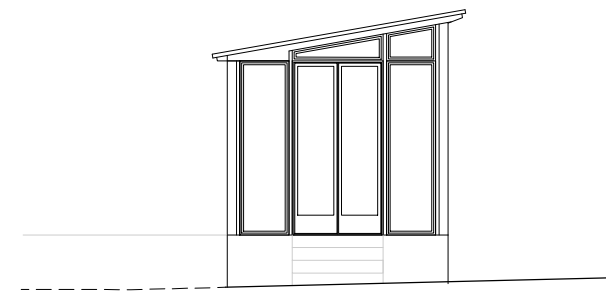

Fasad mot norr

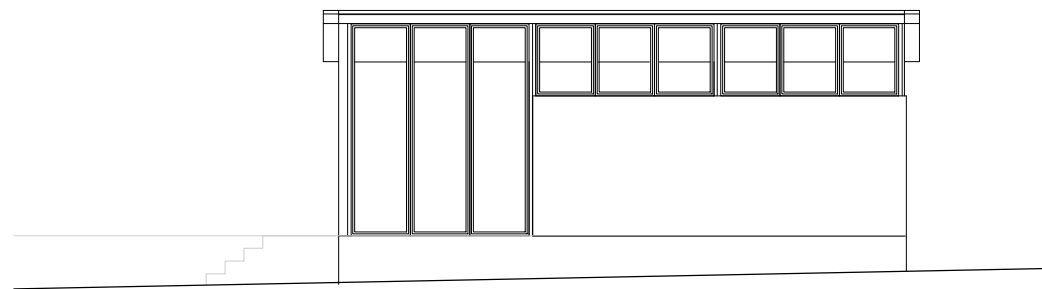

Fasad mot väster

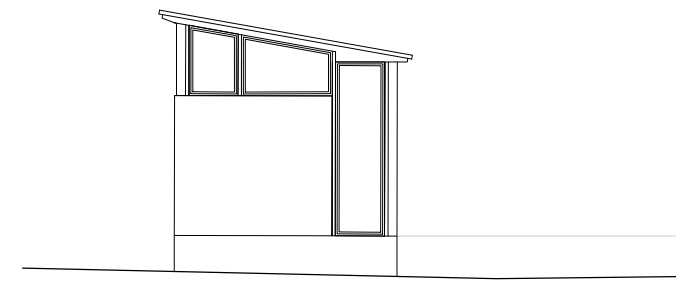

Fasad mot söder

Plushöjder anges i förhållande till medelmarknivå vilket för denna fastighet beräknas till ca +4,9 m.

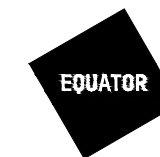
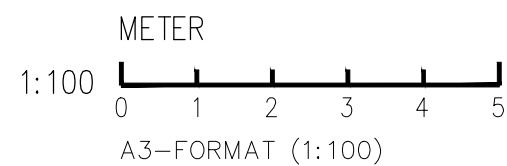

UPPDRAG NR 1696	RITAD AV: AL
HANDLÄGGARE AL	DATUM 2020-05-25
ANSVARIG YC	

BET	ANT	ÄNDRINGEN AVSER	SIGN	DATUM
BYGGLOVSHANDLING				
Norra Kustparken Fårösund Kronhagen 3:24				
Fasader Orangeri				
SKALA 1:100		RITNINGNUMMER A-40.3-02		REV.